11| 2026
MĚSÍČNÍK OBCHODNÍ AKADEMIE EDVARDA BENEŠE
MERKUROVINY
Středočeský kraj

SLOVO ŘEDITELE



Milí čtenáři,

přinášíme vám další vydání Merkurovin, ve kterém se ohlédneme za říjnovými událostmi na naší škole. Tentokrát se na jeho přípravě aktivně podíleli také samotní studenti.

Máme aktivní a tvořivé studenty, kteří se pouštějí do zajímavých činností i nad rámec běžné výuky. Hlavní říjnovou událostí bylo krajské kolo prestižní soutěže Ekonomický tým, které pořádala naše škola. Náš tým mezi 11 obchodními akademiemi Středočeského kraje vybojoval skvělé 3. místo.

V tomto čísle představíme také kolegyni, která se po mateřské dovolené vrátila k výuce ekonomických předmětů. Studenti vyrazili za španělštinou do Sevilly, zapojili se do Mediální olympiády, tvořili propagační materiály pro město Slaný a čtvrťáci absolvovali tradiční Královskou cestu. **V rámci odborných praxí získávali naši žáci další cenné zkušenosti přímo v pracovním prostředí.**

Dočtete se také o hlasování v projektu 30 000 pro školu, vzdělávání našich učitelů nebo setkání se známým youtuberem Kovym. Nechyběl ani halloweenský den. **Velkou radost mám z toho, že se studenti tentokrát výrazně zapojili i do samotné tvorby Merkurovin. Časopis tak stále více vzniká nejen pro ně, ale také díky nim.**

Přeji vám příjemné čtení a děkuji všem studentům i kolegům, kteří se na tomto vydání podíleli.

Martin Štorek, ředitel školy

SUIT UP DAY NA OBCHODCE SLANÝ



Elegantní účastníci Dne obleků.

V úterý 13. října dorazili studenti i učitelé na OA Slaný ve společenském oblečení. Součástí Dne obleků bylo focení a soutěž o nejelegantnější třídu a pár.

Obleky, saka a šaty zaplnily školní chodby, zatímco přezůvky zůstaly v šatnách. Akce připomněla, že vhodné oblečení a vystupování patří k pracovním pohovorům i obchodním jednáním. Vítězná třída získla voucher v hodnotě 1 000 Kč a nejúspěšnější páry čekala sladká odměna. Hlasování proběhlo elektronicky přes QR kódy umístěné na letáčcích po škole.

Martin Štorek

ZA ŠPANĚLŠTINOU DO SEVILLY



Účastníci zájezdu v Andalusii.

Dne 3. října vyrazili žáci 2.–4. ročníku na čtyřdenní zájezd do Andalusie. Vedle Sevilly navštívili také Cádiz a Jerez de la Frontera.

V Seville si prohlédli Real Alcázar a Plaza de España, ochutnali místní kuchyni a zkoušeli si objednávat nebo se ptát španělsky. V Cádizu se prošli historickým městem a vyzkoušeli si surfování v Atlantiku. V Jerezu část skupiny navštívila Královskou andaluskou školu jezdeckého umění, ostatní zamířili do místního Alcázaru. Žáci v závěrečné zpětné vazbě hodnotili zájezd velmi pozitivně.

Mgr. Martina Štefanová Viková

V TOMTO ČÍSLE

1 SuitUpDay · Sevilla
2 Představujeme · Ekotým · Dinosauria ·Mediální olympiáda
3 Exkurze Lego · Královská cesta · Učitel IN
4 Běžící češtinář · 30 tisíc do škol · Úniková hra · Slánsko
5–7 Bonus jen v elektronické verzi

PŘEDSTAVUJEME: MARTINA DLOUHÁ



Martina Dlouhá.

Do sborovny se po mateřské dovolené vrací vyučující ekonomických předmětů Martina Dlouhá. Na naší škole kdysi sama studovala.

Jmenuji se Martina Dlouhá a vyučuji ekonomiku a personální management. Na škole působím od roku 2017, ale mé spojení s ní začalo mnohem dříve – sama jsem tu totiž studovala. Po absolvování Vysoké školy ekonomické v Praze jsem se vrátila na známé místo, tentokrát v roli učitelky.

V roce 2022 jsem školu na čas vyměnila za mateřství. Narodily se mi dvě děti, které mi přinesly nové zkušenosti, jiný pohled na svět a pořádnou dávku trpělivosti. Teď jsem zpátky a těším se na setkávání se studenty i kolegy.

Ing. Martina Dlouhá

Celý text představení najdete v aktualitách na webu školy www.oaslany.cz.

EKONOMICKÝ TÝM 2026

Naše škola ve středu 14. října 2026 přivítala krajské kolo soutěže Ekonomický tým 2026. Do náročného klání se zapojilo jedenáct tříčlenných týmů ze středních škol Středočeského kraje. Domácí družstvo vybojovalo v silné konkurenci vynikající třetí místo.



Naše družstvo s diplomem za 3. místo.

Naše škola přivítala krajské kolo soutěže Ekonomický tým. Do Slaného dorazily týmy z celého Středočeského kraje. Jedním z účastníků bylo také družstvo naší školy. Nejprve soutěžící absolvovali test odborných znalostí. Poté je čekala prezentace před porotou. Vítězem se stala Obchodní akademie Příbram. Naši žáci vybojovali krásné 3. místo. Zazářili i ve vědomostním testu, v němž získali nejvíce bodů. Děkujeme všem soutěžícím, pedagogům, organizačnímu týmu, odborné porotě a také partnerům a sponzorům. Vítězům gratulujeme a našim studentům děkujeme za účast.

Mgr. Martin Štorek

NAŠE TÝMY V PRVNÍ TŘETINĚ MEDIÁLNÍ OLYMPIÁDY



Naši soutěžící s certifikáty.

V prvním kole Mediální olympiády se oba tříčlenné týmy naší školy umístily v nejlepší třetině. Do soutěže se zapojilo přes 2 500 týmů z celé republiky.

První kolo probíhalo formou příběhové online hry. Studenti v ní společně odhalovali nepravdivé zprávy, rozpoznávali manipulaci a posuzovali zavádějící titulky. Při řešení úkolů využili kritické myšlení, pohotovost i týmovou spolupráci. Olympiádu zaměřenou na mediální gramotnost pořádá od roku 2023 Moravskoslezská vědecká knihovna v Ostravě. Oběma týmům děkujeme za reprezentaci školy!

Mgr. Eliška Krawczyk

PRVÁCI PO STOPÁCH DINOSAURŮ



Přednáška v muzeu Dinosauria.

Dne 14. října navštívily třídy 1. A a 1. B muzeum Dinosauria v Tuchoměřicích. Čekala je přednáška o evoluci a prohlídka dinosauřích koster.

Žáci se dozvěděli, že Země je stará přibližně 4,54 miliardy let a první dinosauři se objevili asi před 230 miliony let. Při prohlídce si mohli zblízka prohlédnout skutečné fosilie. Tadeáše Hájka z 1. A zaujala hlavně kostra brontosaura Diany, kterou podle výkladu tvoří zhruba z 92 % původní fosilie. Ocenil také průvodce, který prohlídku oživil zajímavostmi ze života pravěkých tvorů.

Mgr. et Mgr. Radek Rákos a Tadeáš Hájek (1. A)

EXKURZE DO LEGO GROUP V KLADNĚ



Třída 1. B v kladenském závodě LEGO.

Ve čtvrtek 8. října navštívila třída 1. B závod LEGO Group v Kladně. Žáci se podívali přímo do výroby a zjistili, jak se stavebnice dostávají k zákazníkům.

Během exkurze se seznámili s historií firmy i s technologiemi, které využívá. Dozvěděli se, jak závod využívá solární energii, třídí a recykluje odpad a proč firma vyvíjí udržitelnější materiály a obaly. Na závěr si žáci postavili vlastní LEGO figurky a každý dostal malou stavebnici. Návštěva jim ukázala, jak poznatky z hodin ekonomiky vypadají v praxi.

Mgr. Karolína Budinská

4. C POZNÁVALA KRÁSY KRÁLOVSKÉ CESTY



Třída 4. C na Pražském hradě.

Studenti 4. C poznávali pražské památky na Královské cestě. K jednotlivým zastávkám si připravili krátké referáty v angličtině. Exkurzi přálo počasí a zúčastnila se jí téměř celá třída.

Studenti 4. C se 14. 10. vydali na exkurzi do Prahy, kde poznávali významné historické památky hlavního města. Během procházky po Královské cestě navštívili například Pražský hrad, katedrálu sv. Víta, Zlatou uličku a další zajímavá místa. Exkurze se nezaměřila pouze na poznávání historie, ale také na procvičování angličtiny v praxi. Studenti si totiž připravili krátké referáty v angličtině, ve kterých svým spolužákům představili jednotlivé památky. Tak si mohli vyzkoušet roli průvodců a využít své jazykové znalosti mimo školu. Exkurze tak spojila poznávání české historie s příjemně stráveným společným dnem.

Ing. Andrea Kadeřábková, Mgr. Vladimíra Hauptmannová

MATURITNÍ OTÁZKY V PRAXI: KRÁLOVSKÁ CESTA



Třída 4. A na Hradčanech.

Ve stopách českých panovníků se v říjnu vydaly také třídy 4. A a 4. B. Exkurze je pro maturanty přípravou na maturitní téma Prague.

Každý student si připravil povídání o jedné památce a na pár hodin se stal průvodcem – samozřejmě anglicky. Trasa vedla od Pražského hradu a katedrály sv. Víta přes Karlův most až ke Staroměstskému náměstí s orlojem, Prašné bráně a Obecnímu domu. Studenty zaujalo třeba datum zahájení stavby Karlova mostu 9. 7. 1357 v 5:31, které tvoří číselnou řadu stejnou z obou stran.

V krásném slunečném počasí si třídy procházku historickou Prahou užily a znovu se ukázalo, že učení nemusí probíhat jen ve školních lavicích.

Adéla Zatřepálková (4. A), Mgr. Vladimíra Hauptmannová

KONFERENCE UČITEL IN



Z konference Učitel IN v Plzni.

Na konferenci Učitel IN, která se konala 10. října 2026 v Plzni, zastupoval naši školu Radek Rákos. Pro kolegy si přivezl praktické tipy k využití umělé inteligence, digitálních nástrojů a nových výukových metod.

Konference Učitel IN patří mezi setkání pedagogů, kteří se zajímají o využívání digitálních technologií. Pozornost byla věnována například umělé inteligenci či využívání digitálních technologií. Hlavním přínosem akce bylo právě využití nových poznatků, které Radek Rákos po návratu sdílel se svými kolegy. A co si z celé akce odnést? Někdy stačí vyzkoušet nový postup nebo se inspirovat zkušenostmi ostatních. A když jsou při tom trochu IN, mohou z toho těžit především studenti.

Mgr. et Mgr. Radek Rákos

BĚŽÍCÍ ČEŠTINÁŘ RADIL MATURANTŮM



Jarmil Vepřek při besedě s maturanty.

V úterý 6. října přijel na naši školu Mgr. Jarmil Vepřek, Ph.D., na sociálních sítích známý jako Běžící češtinář. Maturantům prozradil, jak co nejlépe zvládnout didaktický test.

Didaktickým testům se věnuje už několik let a napsal učebnice, které připravují žáky na přijímací zkoušky. Studentům poradil, jak při testu neztrácet čas ani hlavu a jak maturitní úlohy vyřešit co nejsnadněji.

S každou třídou čtvrtého ročníku strávil dvě vyučovací hodiny, aby byli studenti na jaře k maturitě co nejlépe připraveni.

Mgr. Jana Micková

TŘEŤÁCI BOJOVALI O 30 TISÍC PRO ŠKOLU



Prezentace projektů v aule školy.

Chill zóna, podcastové studio, nebo upgrade studovny? Tři týmy třetích ročníků představily 19. října v aule své nápady v projektu 30 tisíc do škol.

Studenti na projektech pracovali nejen ve výuce, ale i ve volném čase – někteří se s koordinátorkou scházeli dokonce brzy ráno před vyučováním. Své návrhy, jak zpříjemnit a obohatit prostředí školy, prezentovali před spolužáky, pedagogy i zástupci vedení města.

O vítězném projektu rozhodlo hlasování. Pečlivá příprava a přesvědčivé vystoupení byly pro studenty cennou zkušeností do dalšího studia i profesního života.

Vítězným projektem se stalo podcastové studio (48 %), druhé místo obsadil projekt chill zóny (38 %) a na třetím místě se umístil projekt upgrade studovny (14 %).



Vizualizace podcastového studia.

Ing. Monika Červenková

1. L ŘEŠILA ÚNIKOVOU HRU V ULICÍCH SLANÉHO



Třída 1. L u kaple Boží hrob.

Ve středu 14. října prošla třída 1. L Slaný s únikovou hrou Dopis, který změnil všechno. Den zakončila v knihovně u výstavy Poznej Evropu.

Hra vychází ze skutečných událostí a přibližuje příběh Josefa Pály, jehož jméno se objevilo ve stínu lidické tragédie. Trasa vedla od Masarykova náměstí přes kostel sv. Gotharda a firmy Palaba a F. X. Meiller až ke kapli Boží hrob. Jen hledání prvního QR kódu, schovaného na dopravní značce, zabralo čtvrt hodiny.

V knihovně pak žáci s tablety ve skupinkách plnili úkoly interaktivní hry o evropských zemích. Procvičili si logické myšlení i spolupráci a strávili den jinak než obvykle.

Josef Blažek (1. L), upravila Mgr. Eliška Krawczyk

ŽÁCI TVÁŘÍ SLÁNSKA



Focení v ulicích Slaného.

Studenti naší školy se 1. října stali tvářemi nových propagačních materiálů slánského infocentra.

V rámci spolupráce školy s Městem Slaný strávili žáci den s profesionální fotografkou v ulicích města. Snímky ozdobí novou brožuru a další materiály, které budou lákat návštěvníky na Slánsko a Kladensko – v infocentru i na veletrzích cestovního ruchu. Děkujeme za skvělou reprezentaci školy!

Ing. Markéta Růtová

TIRÁŽ

MERKUROVINY – měsíčník OA
Číslo: 11/2026, listopad 2026
Tištěná verze: strany 1–4
Elektronická ver.: www.oaslany.cz
Redakce: Martin Štorek, Eliška Kuzmová, Anna Sochorová, Daniela Vojtěchová
Korektura: Simona Růžková
Kontakt: redakce@oaslany.cz

BONUS · POUZE V ELEKTRONICKÉ VERZI

Strany 5–7 se netisknou. Najdete je jen v elektronické verzi časopisu na webu školy.

MŮJ MALÝ VŮDCE V DIVADLE ROKOKO



Scéna z inscenace Můj malý vůdce.

Dne 15. října se naši studenti s vyučujícími češtiny vydali do divadla Rokoko na představení Můj malý vůdce podle knihy Nebe v kleci.

Johannes dospívá ve 30. letech bez otce, sní o tom, že bude platným členem říše, a jeho kamarádi patří k Hitlerjugend. Pak přijde střet s realitou: přijde o ruku, nacisté mu zabijí matku a on zjistí, že doma ukrývala židovskou dívku. Zamiluje se do ní, a aby ji neztratil, po válce jí lže – z lásky se stává vězení.

Inscenace otevírá témata nástupu totalitních režimů, propagandy a holocaustu, ale také dospívání, ztráty blízkých a otázku svobody.

Mgr. Jana Micková

ODYSSEA NA VELKÉM PLÁTNĚ

Ve středu 14. října vyrazily třídy 2. A a 2. L do slánského kina na nové filmové zpracování Homérova eposu.

Režisér Christopher Nolan provádí diváky Odysseovým příběhem citlivě, hraje si s formou vyprávění a přidává vlastní úhel pohledu.

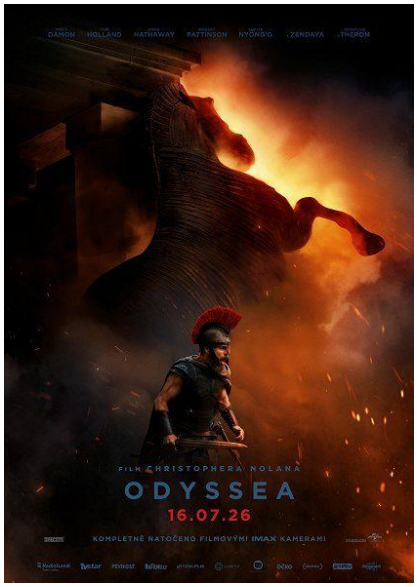

Plakát k filmu Odyssea.

Jeho Odyssea zůstává příběhem hrdiny, ale ještě víc je příběhem o zodpovědnosti a vině, zbytečné nenávisti a zániku civilizace – a také o naději.

Děj tříhodinového filmu ubíhá rychle, přesto v něm zůstávají místa, která nutí k zamyšlení nejen nad Odysseem, ale i nad dnešním světem.

Mgr. Jana Micková

ČEŠTINÁŘKY NA ŠKOLENÍ O LUSTIGOVI



Školení v Didaktikonu.

V pondělí 12. října se všechny tři vyučující češtiny zúčastnily školení k dílu Arnošta Lustiga, pořádaného v rámci festivalu FestivAL100 ke 100. výročí spisovatelova narození.

Jana Micková, Simona Růžková a Kristýna Kuželová zamířily po vyučování do Didaktikonu. První program Já chci být člověk vycházel z novely Modlitba pro Kateřinu Horovitzovou, kterou máme v maturitní četbě, druhý z knihy Dita Saxová.

Účastnice se zamýšlely nad tím, co dělá člověka člověkem, jak lidské hodnoty obstojí v mezní situaci a co z nás zůstává druhým skryto. Školení vedl Mgr. Filip Komberec, Ph.D., z Pedagogické fakulty UK.

Mgr. Jana Micková

LASEROVÁ BITVA V KLADNĚ



Účastníci v Aurora Lasergame Kladno.

Ve středu 14. října vyrazilo 24 žáků do Aurora Lasergame v Kladně. Čekaly je napínavé souboje, týmová spolupráce i pořádná dávka pohybu.

Po seznámení s pravidly se žáci vydali do arény a poměřili síly v několika soubojích. Mnozí zjistili, že lasergame není jen o míření a taktice, ale i o kondici – běhání mezi překážkami dalo všem pořádně zabrat.

Akce se nesla ve výborné atmosféře a domů si všichni odvezli spoustu zážitků i lehce unavené nohy. Jedním slovem? Super!

Mgr. Filip Dolejší

HALLOWEEN V PŘEVLECÍCH



Strašidelná výzdoba i masky na chodbách školy.

V úterý 27. října se škola proměnila ve strašidelné místo. Studenti dorazili v maskách a během každé přestávky se fotilo.

Chodby zaplnili kostlivci, obří pavouci i spousta originálních kostýmů. Každého, kdo přišel v převleku, čekalo malé překvapení. Děkujeme všem, kteří se zapojili a vytvořili skvělou atmosféru!

Redakce

FOTOGALERIE: ŘÍJEN VE ŠKOLE



Halloween: masky o přestávce.



Sevilla: surfování v Atlantiku u Cádizu.



Krajské kolo soutěže Ekonomický tým v aule školy.



1. L v knihovně: interaktivní hra Poznej Evropu.



30 tisíc do škol: prezentace Podcastového studia.

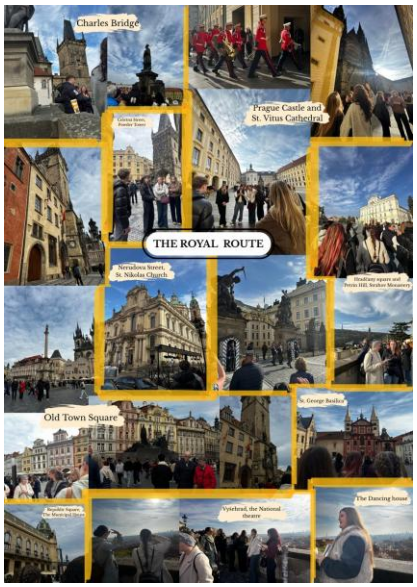

Královská cesta v koláži 4. A.



Focení pro slánské infocentrum.



Lasergame: pauza mezi souboji.



Halloween: strašidelná výzdoba i kostýmy.

PARLAMENT, KTERÝ CHCE BÝT VIDĚT

Studentský parlament vstoupil do školního roku 2026/2027 s novou energií. Má nové vedení, pravidelně se schází, a hlavně se chce aktivně podílet na tom, co se ve škole děje.



Eliška Kuzmová, předseda parlamentu.

Kdo nás zastupuje

Předseda: Eliška Kuzmová (4. B)

Místopředsedové: Radim Jonák (3. L), Josef Blažek (1. L)

Propagace: Svitlana Kurychka (3. A), Klára Poločková (3. L)

Koordinátor: Mgr. Eliška Krawczyk

Na čem pracujeme

Všechno odstartovalo 23. září prvním společným setkáním. Zástupci tříd se poznali, přinesli první nápady a společně řešili, jak dát studentům větší prostor ovlivňovat život školy. Koordinátorkou parlamentu je Mgr. Eliška Krawczyk. Parlament se letos schází častěji a pro komunikaci i sdílení nápadů využívá vlastní tým v Microsoft Teams.

Brzy přišly také volby. Předsedkyní byla zvolena Eliška Kuzmová ze 4. B, místopředsedy Radim Jonák ze 3. L a Josef Blažek z 1. L. PR tým tvoří Svitlana Kurychka ze 3. A a Klára Poločková ze 3. L, zapisovatelkou je Anna Rudovská ze 2. L. Nový tým se pustil rovnou do práce. Parlament pomáhal se Suit Up Day, zapojil se do Halloweenu, volejbalového turnaje i připomínky listopadových událostí. Parlament začal připravovat vlastní nástěnku a instagramový profil. Mezi projednávaná témata patřila možnost ředitelského volna a zapojení školy do charitativních aktivit. Díky podpoře pana ředitele se rada parlamentu bude pravidelně scházet každou středu po vyučování.

Slovo předsedkyně

„Jsem velmi ráda, že parlament začal aktivně fungovat. Těší mě úspěch říjnových akcí i vysoká účast studentů. Díky podpoře pana ředitele se nyní můžeme scházet každý týden a věnovat více prostoru studentským návrhům. Věřím, že společně dokážeme přinést pozitivní změny.“

Eliška Kuzmová, předsedkyně ŠSP

MÁTE NÁPAD?

Napište zástupci své třídy nebo přijďte na schůzku parlamentu.

